

# PLAN DE MASSE

## Echelle : 1/250

Coordonnées (X,Y) RGF93 CC49  
Le Nivellement n'est pas rattaché au N.G.F.

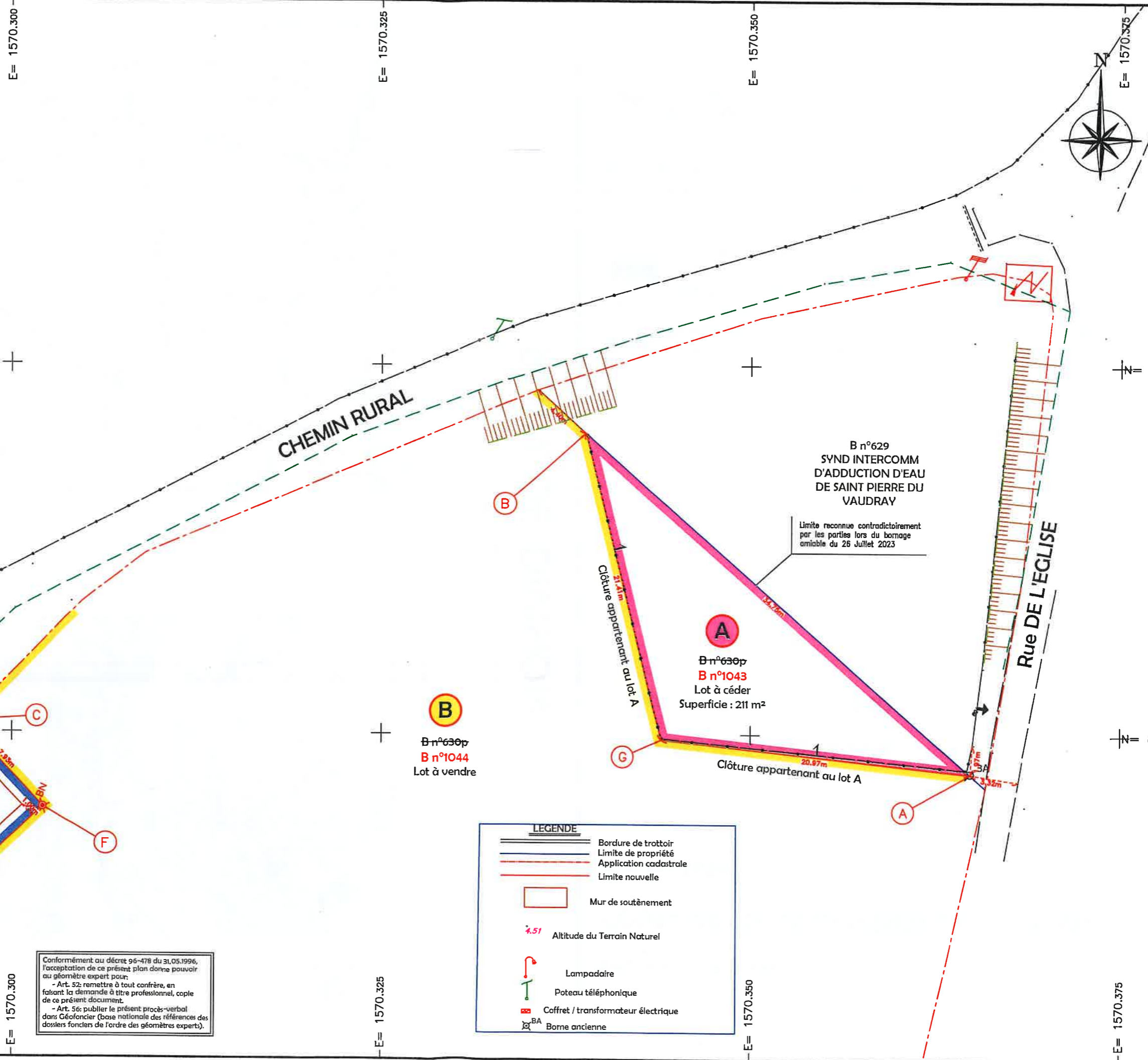

N= 8227.125

N= 8227.100

E= 1570.300

E= 1570.325

E= 1570.350

E= 1570.375

CHEMIN RURAL

Rue DE L'EGLISE

B n°629  
SYND INTERCOMM  
D'ADDUCTION D'EAU  
DE SAINT PIERRE DU  
VAUDRAY

Limite reconnue contradictoirement  
par les parties lors du bornage  
amiable du 26 Juillet 2023

**A**  
B n°630p  
B n°1043  
Lot à céder  
Superficie : 211 m²

**B**  
B n°630p  
B n°1044  
Lot à vendre

**C**  
B n°630p  
B n°1042  
Lot conservé  
Superficie 103 m²

Limites reconnues contradictoirement  
par les parties lors du bornage  
amiable du 26 Juillet 2023

Conformément au décret 96-478 du 31.05.1996,  
l'acceptation de ce présent plan donne pouvoir  
au géomètre expert pour :  
- Art. 52: remettre à tout confrère, en  
faisant la demande à titre professionnel, copie  
de ce présent document.  
- Art. 56: publier le présent procès-verbal  
dans Géofoncier (base nationale des références des  
dossiers fonciers de l'ordre des géomètres experts).

LEGENDE	
	Bordure de trottoir
	Limite de propriété
	Application cadastrale
	Limite nouvelle
	Mur de soutènement
	Altitude du Terrain Naturel
	Lampadaire
	Poteau téléphonique
	Coffret / transformateur électrique
	Borne ancienne



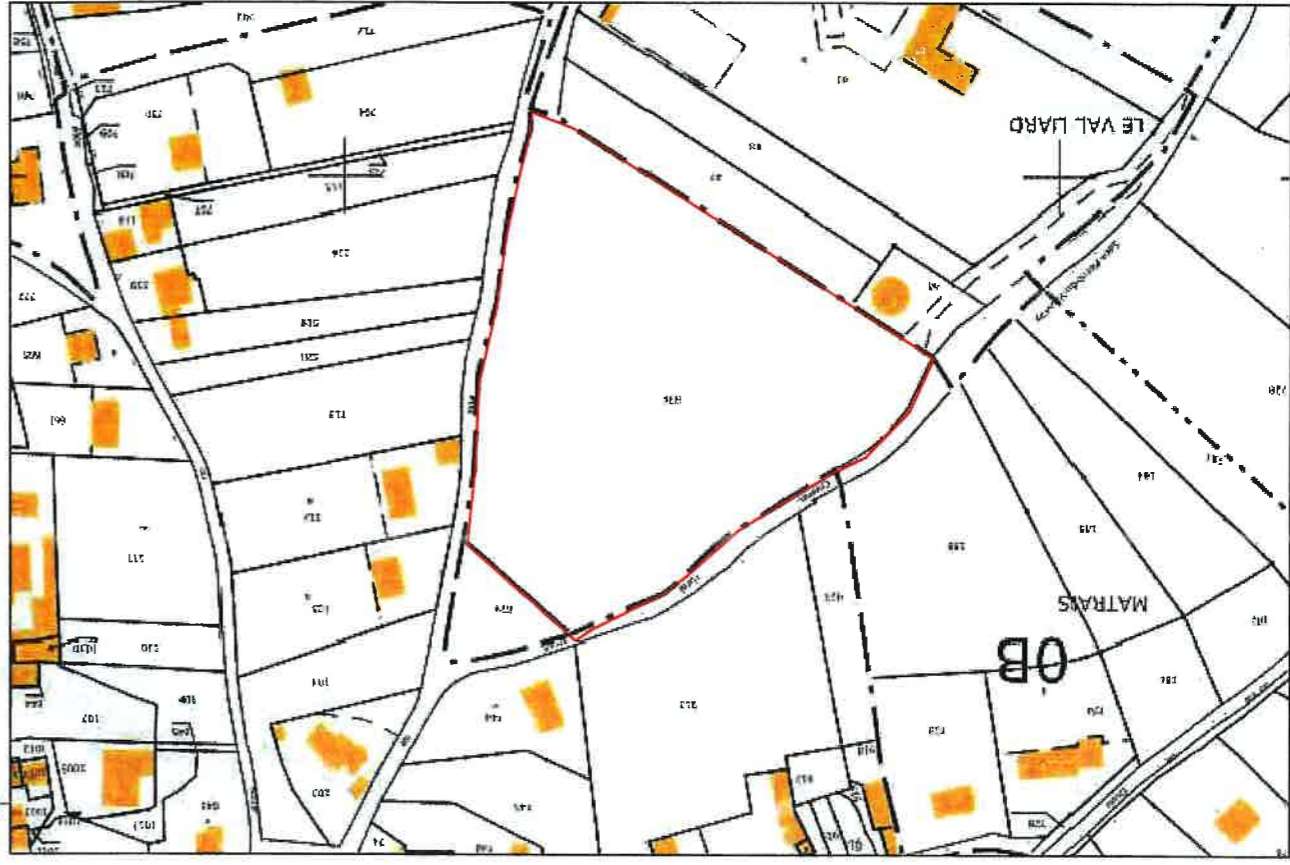

PLAN D'ENSEMBLE  
Echelle : 1/1000  
Extrait cadastral

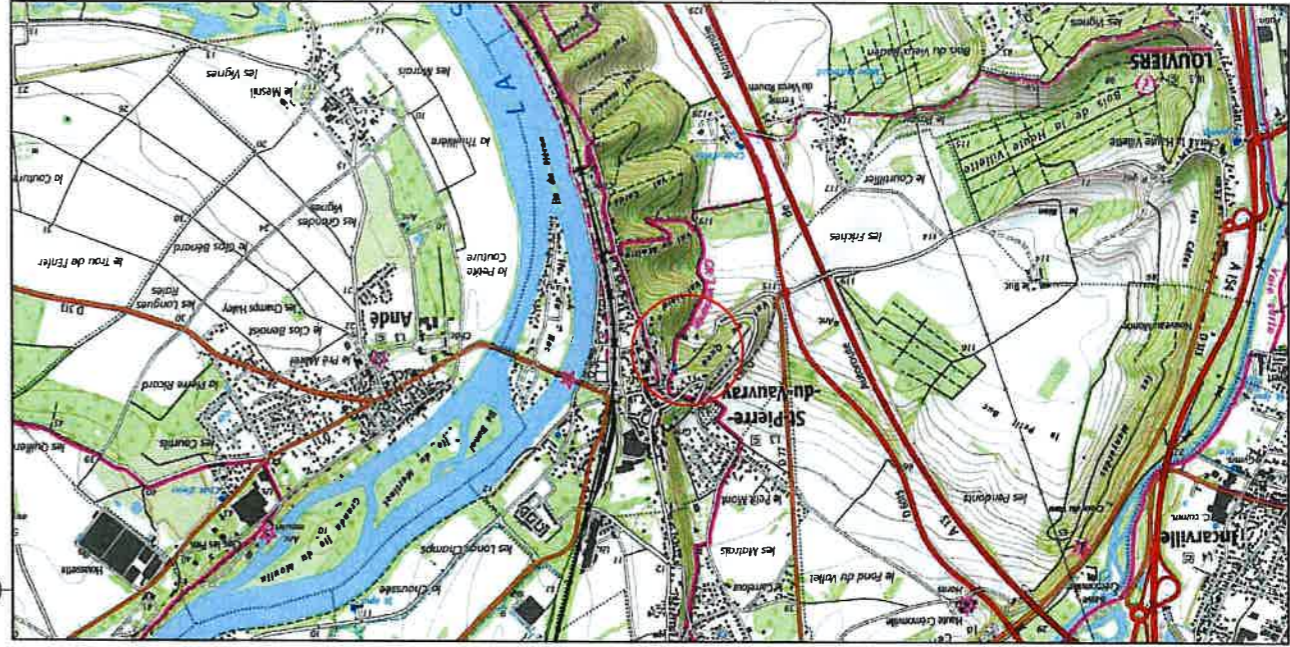

PLAN DE SITUATION  
Echelle: 1/25000

# PLAN DE DIVISION

Dossier: LA23103

Dressé le 1er Juin 2023

Borné le 26 Juillet 2023

Mis à jour le 28 Décembre 2023

<b>LOT A</b>	Parcelle B n° 630p 1043	.....	211 m <sup>2</sup> (Superficie réelle mesurée)	Lot à céder au syndicat d'eau
<b>LOT B</b>	Parcelle B n° 630p 1044			Lot à vendre
<b>LOT C</b>	Parcelle B n° 630p 1042	.....	103 m <sup>2</sup> (Superficie réelle mesurée)	Lot à conserver

Propriété de La Commune  
Cadastrée Section B n°630

Rue de L'Eglise

COMMUNE DE SAINT PIERRE DU VAUVRAY

Département de l'Eure